

PROTOTIPO DE VIVIENDA



OAXACA, MÉXICO, A 01 DE JULIO DEL 2021.

“PLANOS PARA CONSTRUCCIÓN DE VIVIENDAS”

BENEFICIOS TÉCNICOS DEL USO DE LOS PLANOS

✓ SEGURIDAD DE LA CONSTRUCCIÓN

Los planos del prototipo de vivienda tienen definida la metodología del sistema constructivo formal de la acuerdo a las Normas y Reglamentos de Construcción de México.

✓ COSTOS DE CONSTRUCCIÓN

El costo de construcción es medible y de acuerdo a las características del mercado.

Se reduce el riesgo de sobrecostos por concepto de adaptaciones, ampliaciones y demoliciones.

✓ DISEÑO DE FACHADAS

El prototipo se diseña con una fachada “Tipo”, el diseño no es limitativo y se pueden reacondicionar diversas fachadas de acuerdo a cada requerimiento.

✓ PLANEACIÓN

Se reduce el tiempo de espera y se programan las metas de cada etapa de la construcción: cimentación, estructura de soporte, instalaciones generales, y aplicación de acabados decorativos.

✓ AUTOCONSTRUCCIÓN

Los planos se pueden usar en la autoconstrucción de viviendas, el requerimiento mínimo para llevar a cabo la meta de construcción es referente a la “supervisión de obra por personal técnico especializado en la lectura de los planos”.

PLANO ARQUITECTONICO

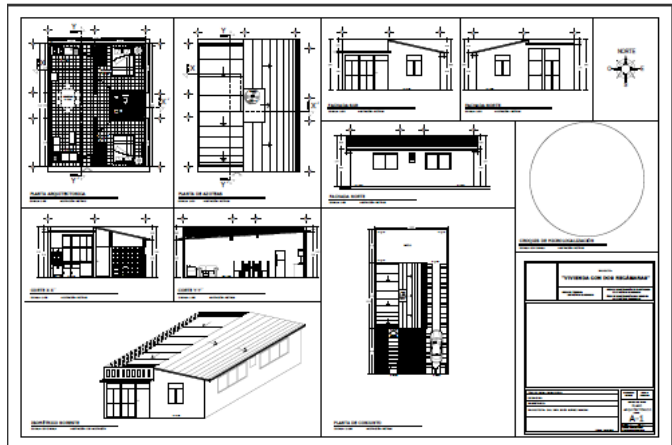

PLANO ESTRUCTURAL

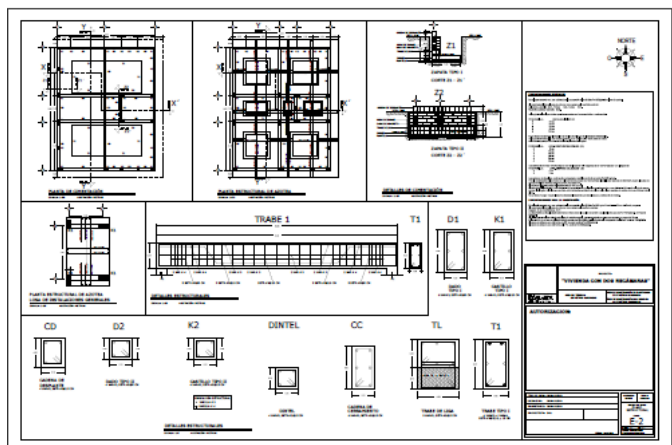

PLANO DE INSTALACION HIDROSANITARIAS

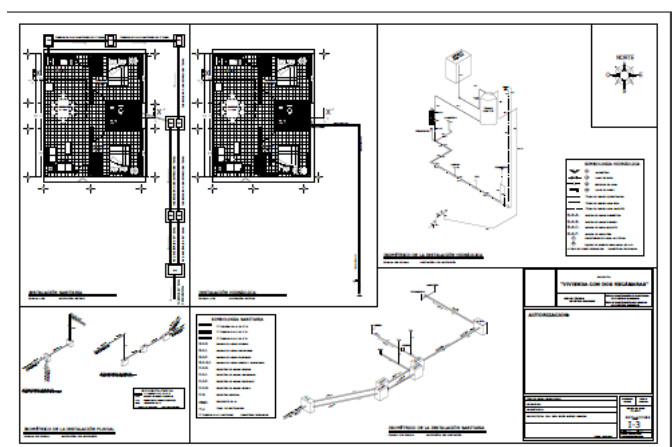

“PLANOS PARA CONSTRUCCIÓN DE VIVIENDAS”

¿LE INTERESA REDUCIR EL COSTO DE CONSTRUCCIÓN DE SU VIVIENDA?

¿LE INTERESA TENER UNA SEGURIDAD ESTRUCTURAL EN SU VIVIENDA?

¿LE INTERESA TENER UNA VIVIENDA CON UN VALOR PATRIMONIAL FORMAL?

Me agrada asesorarlos en la construcción de su vivienda con el prototipo Morfeo, y además tenemos el servicio de diseño, supervisión y construcción para metas habitacionales personalizadas.



**ING. IVÁN JESÚS SUÁREZ ROMERO
PERITO DE OBRA PÚBLICA Y OBRA PRIVADA**

**DOMICILIO: TULIPANES, CASA 1, MANZANA 13, FRACCIONAMIENTO JARDINES
DE YAHUICHE, SANTA MARÍA ATZOMPA, OAXACA, MÉXICO. C.P. 71220
INVENTOR@TECNOLOGIASMORFEO.COM
CELULAR Y WHATSAPP 951 234 8987**